

# **ZiNCA**

**Cantábrica del Zinc S.L.**

¿Es verdad que hay mineral de zinc?

¿Porque entonces cerro la mina?

¿Porque ahora están de vuelta?

¿Que beneficios tiene este proyecto para mi familia?

¿Como va a afectar al entorno?

¿Que es lo que van a hacer?

Vision de europa

**¿Es verdad que hay mineral de zinc?**





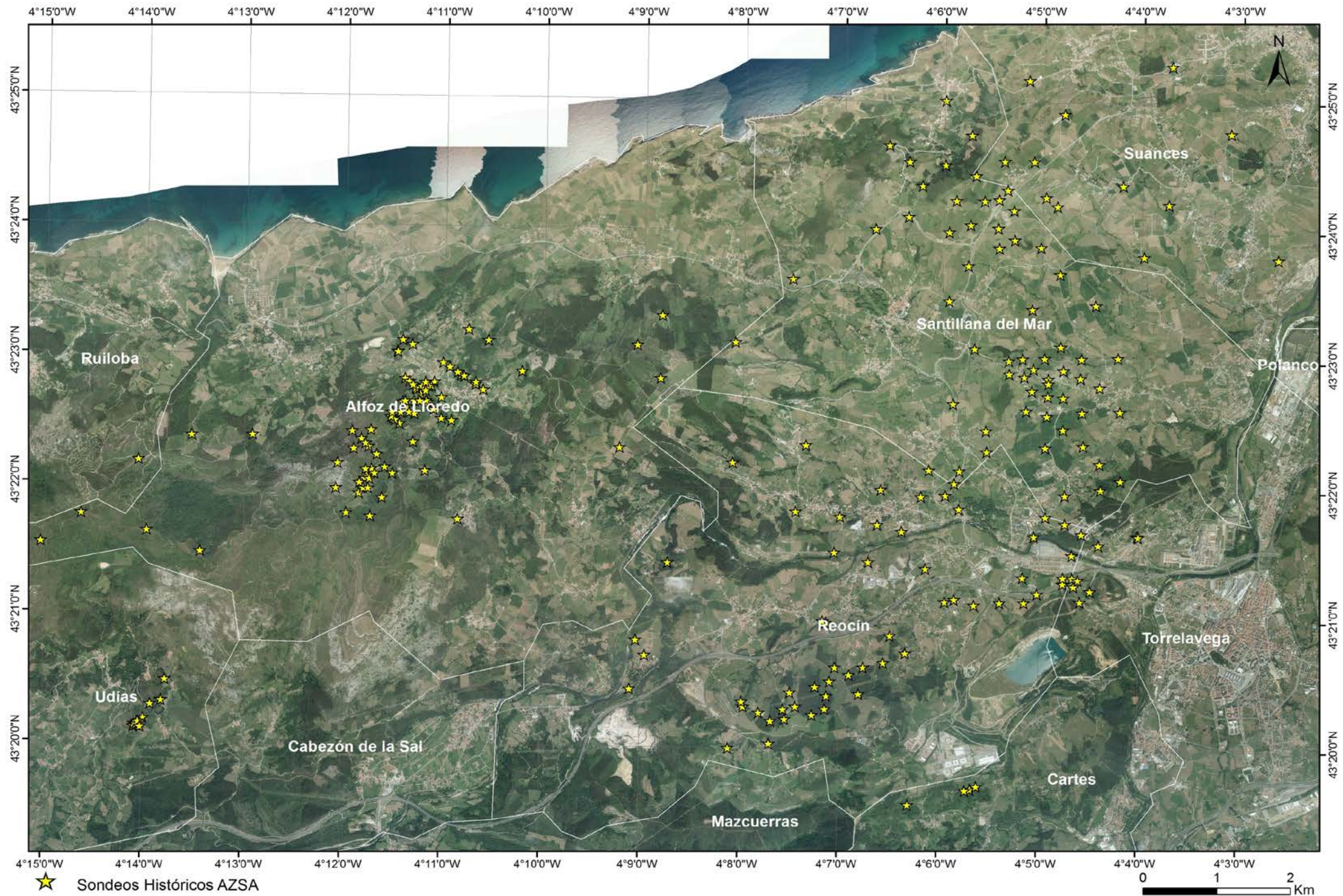





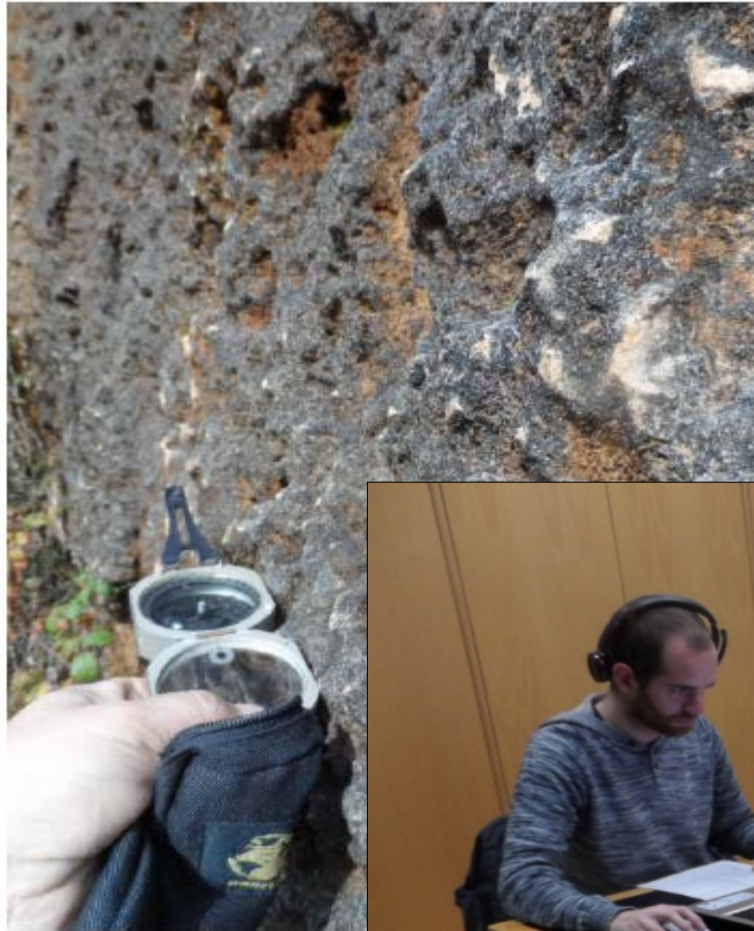



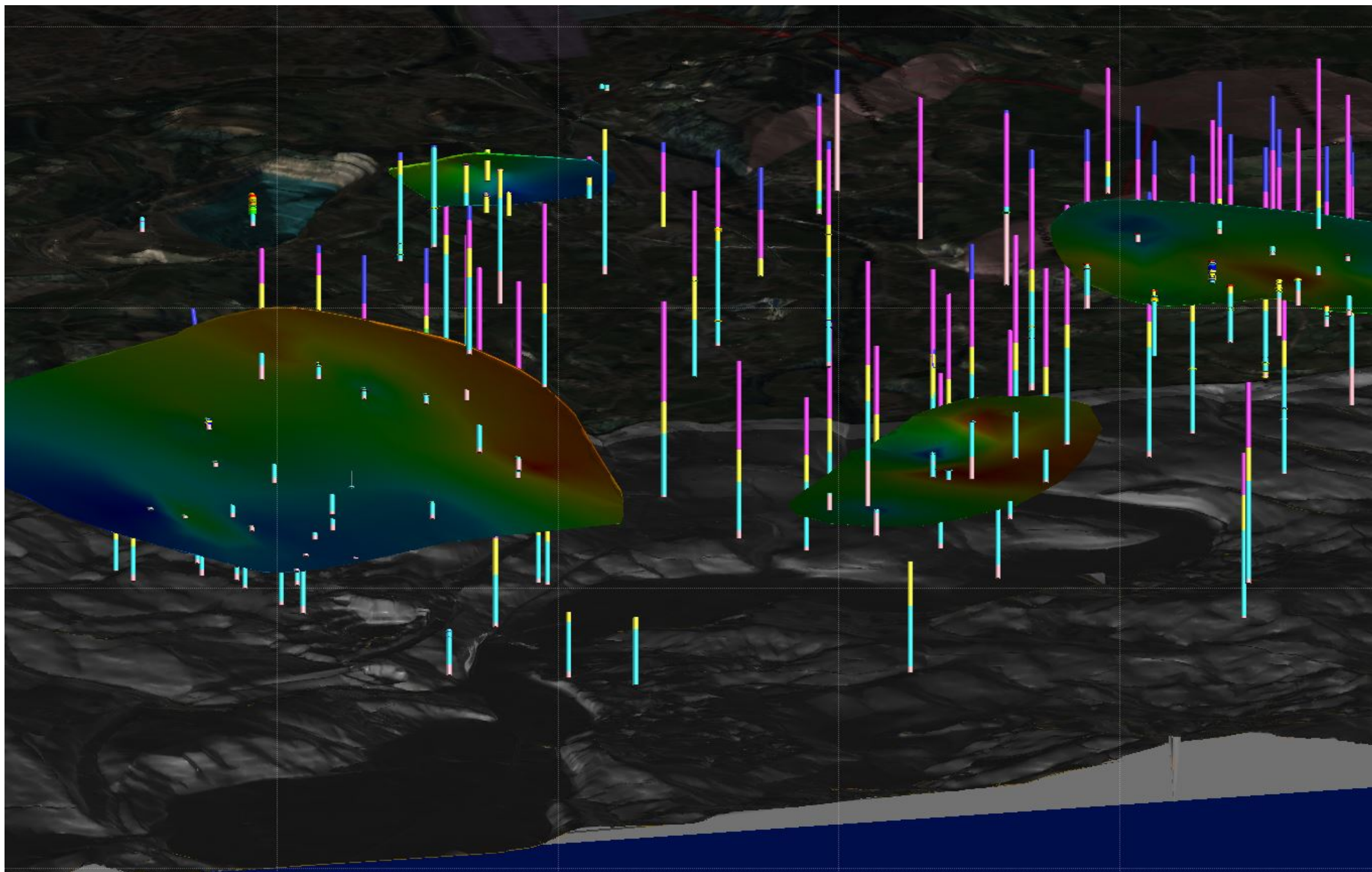



**¿Por qué entonces cerró la mina?**



**¿Por qué ahora están de vuelta?**



# PRINCIPALES USOS

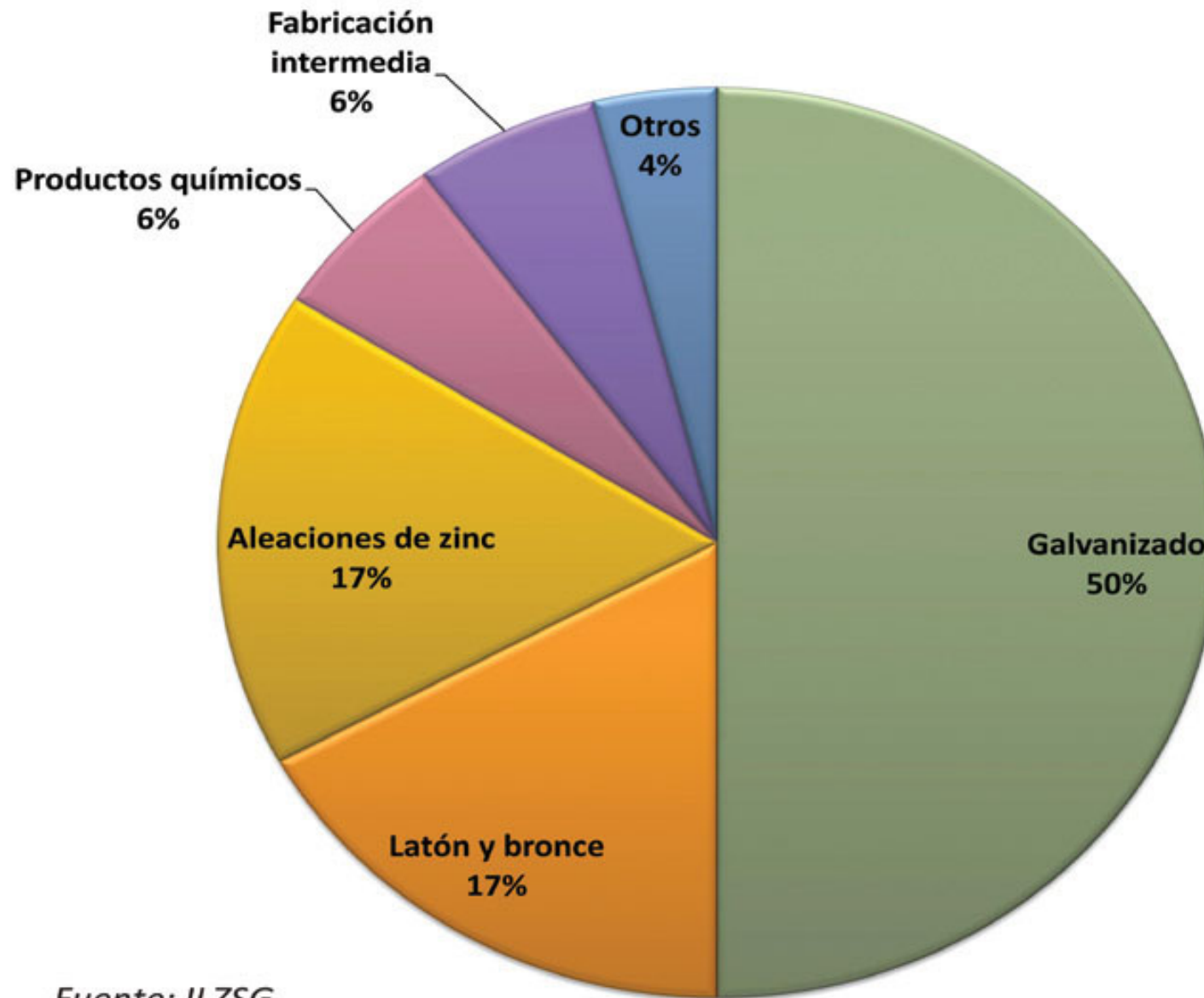

*Fuente: ILZSG*

Metallic content (Pb+Zn) versus Resource size (Mt )

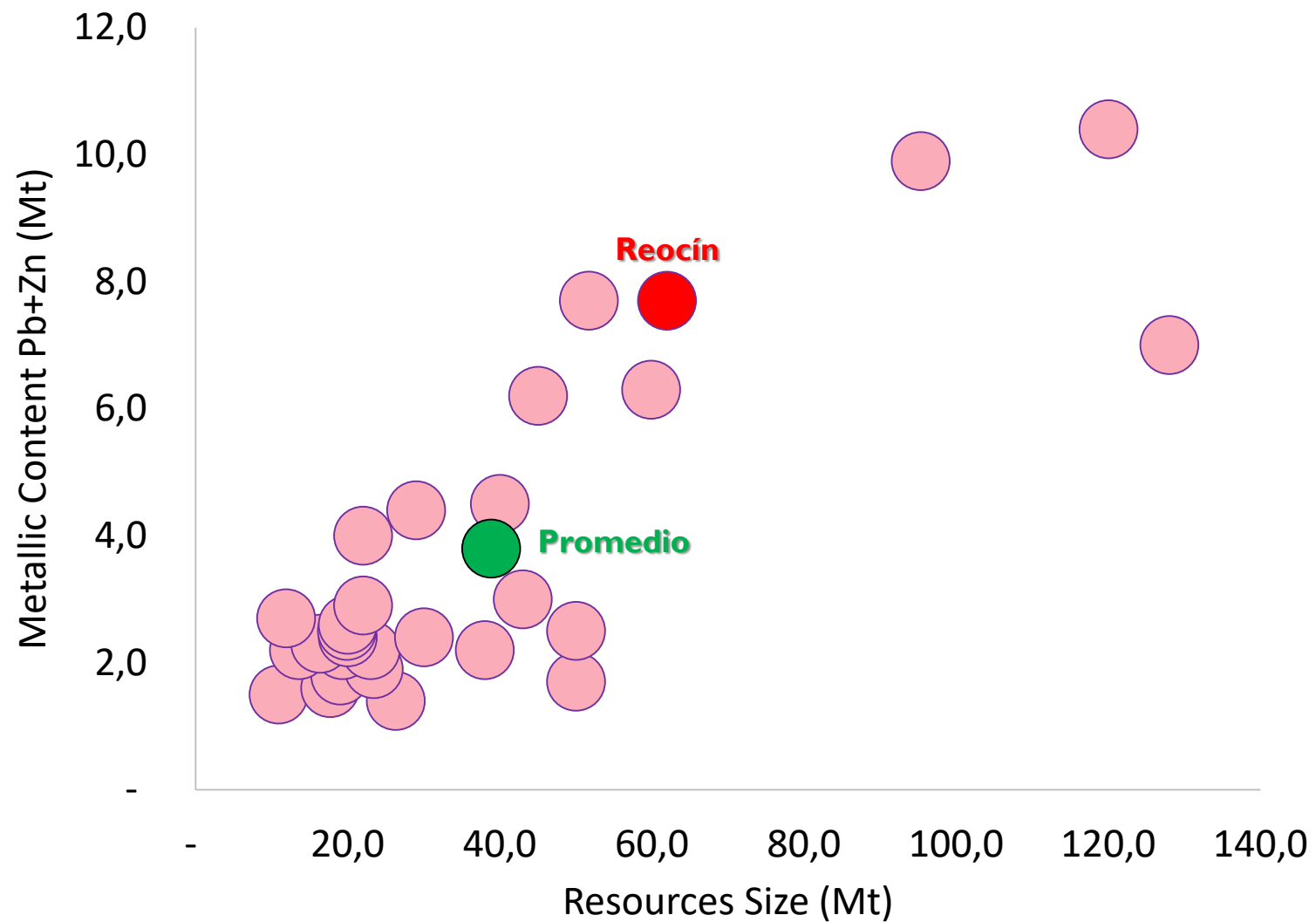

# PRINCIPALES CONSUMIDORES

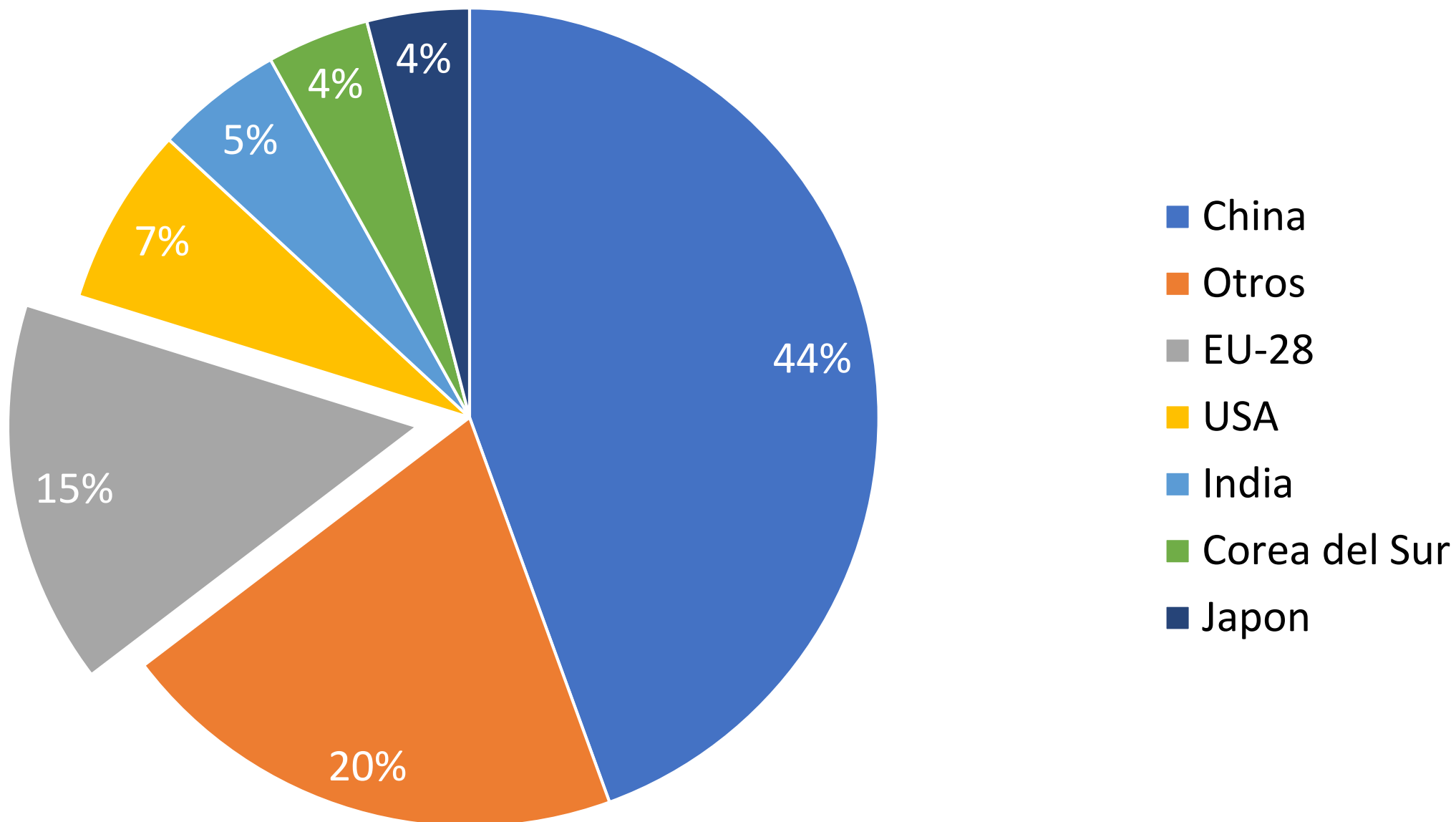



# CONSUMO MUNDIAL

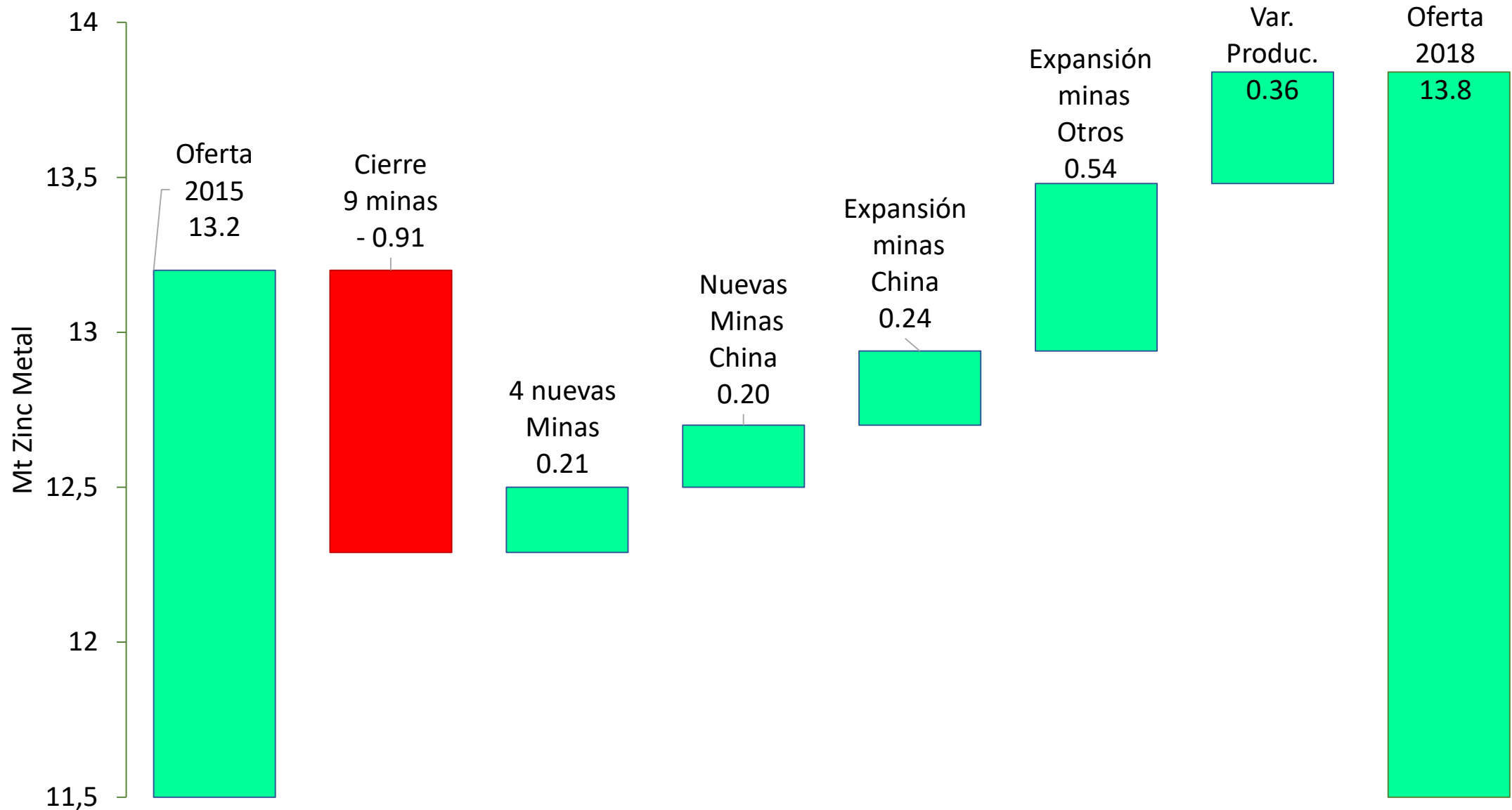

# TENDENCIA ACTUAL DE PRECIOS



**¿Qué es lo que van a hacer y  
cómo va a afectar a mi  
familia y mi entorno?**





## Evolución del riesgo en las distintas etapas de exploración de un proyecto

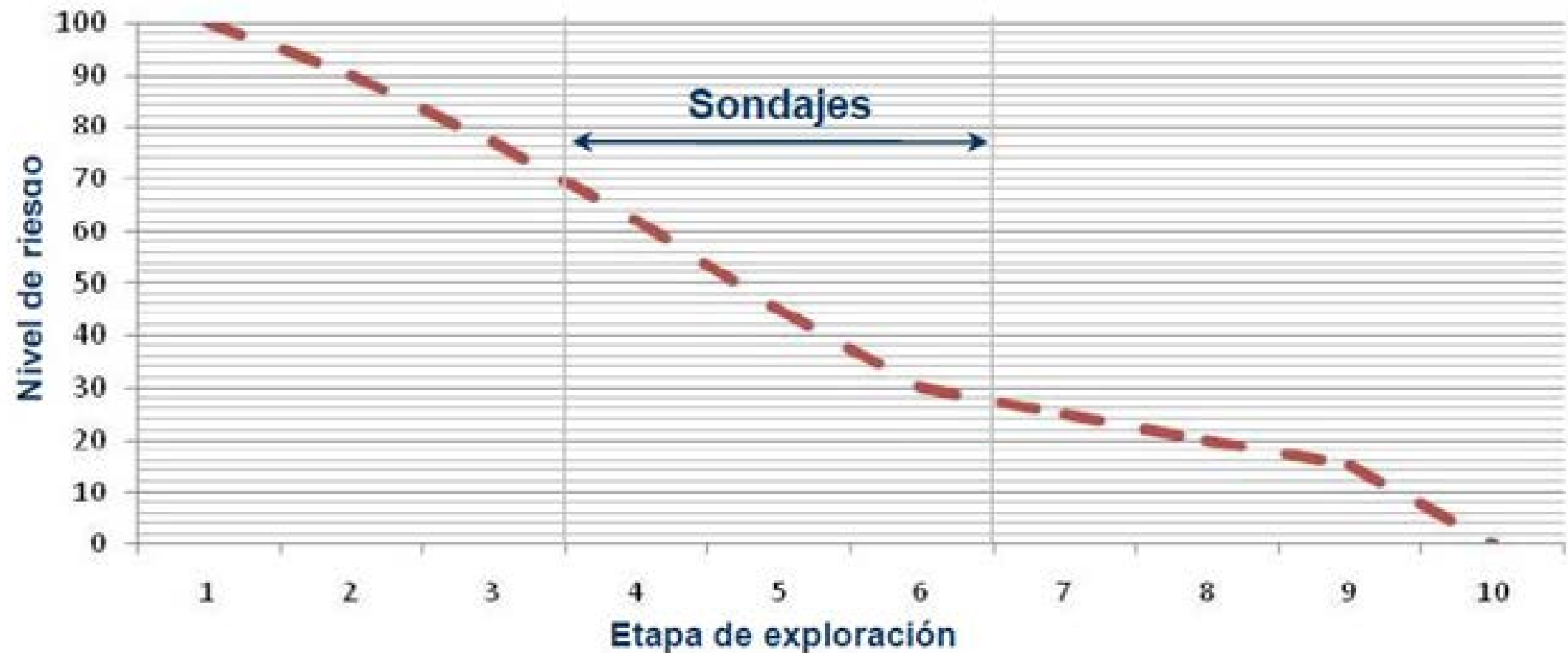

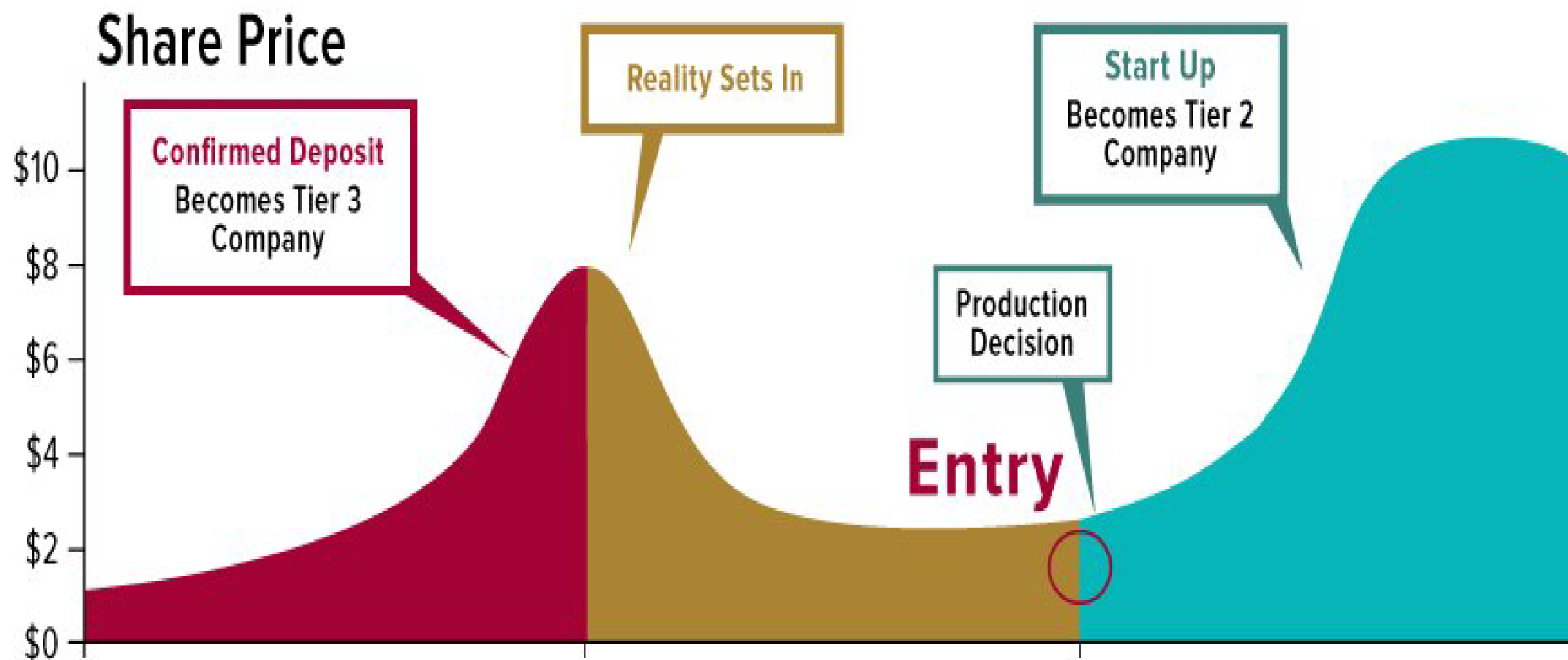

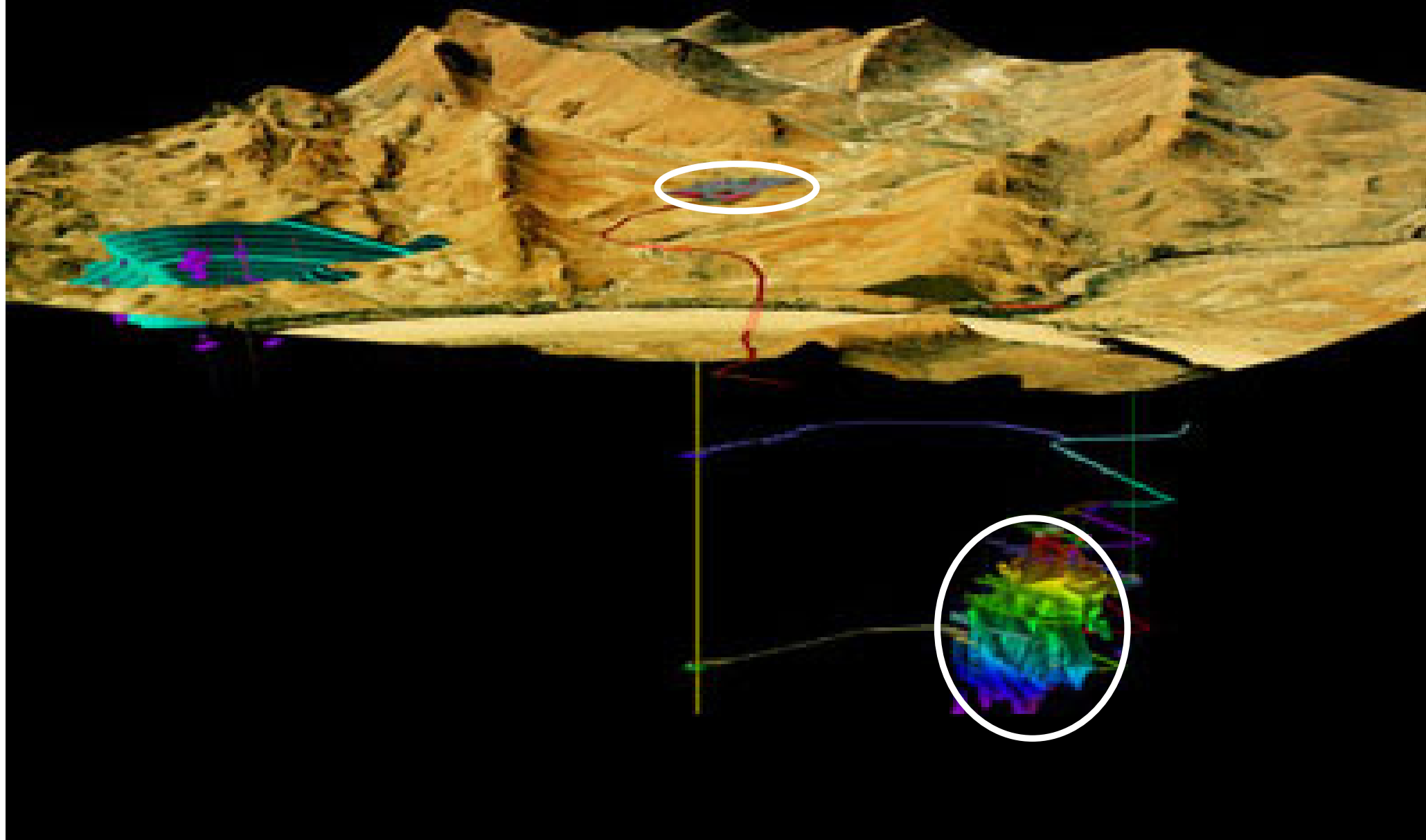



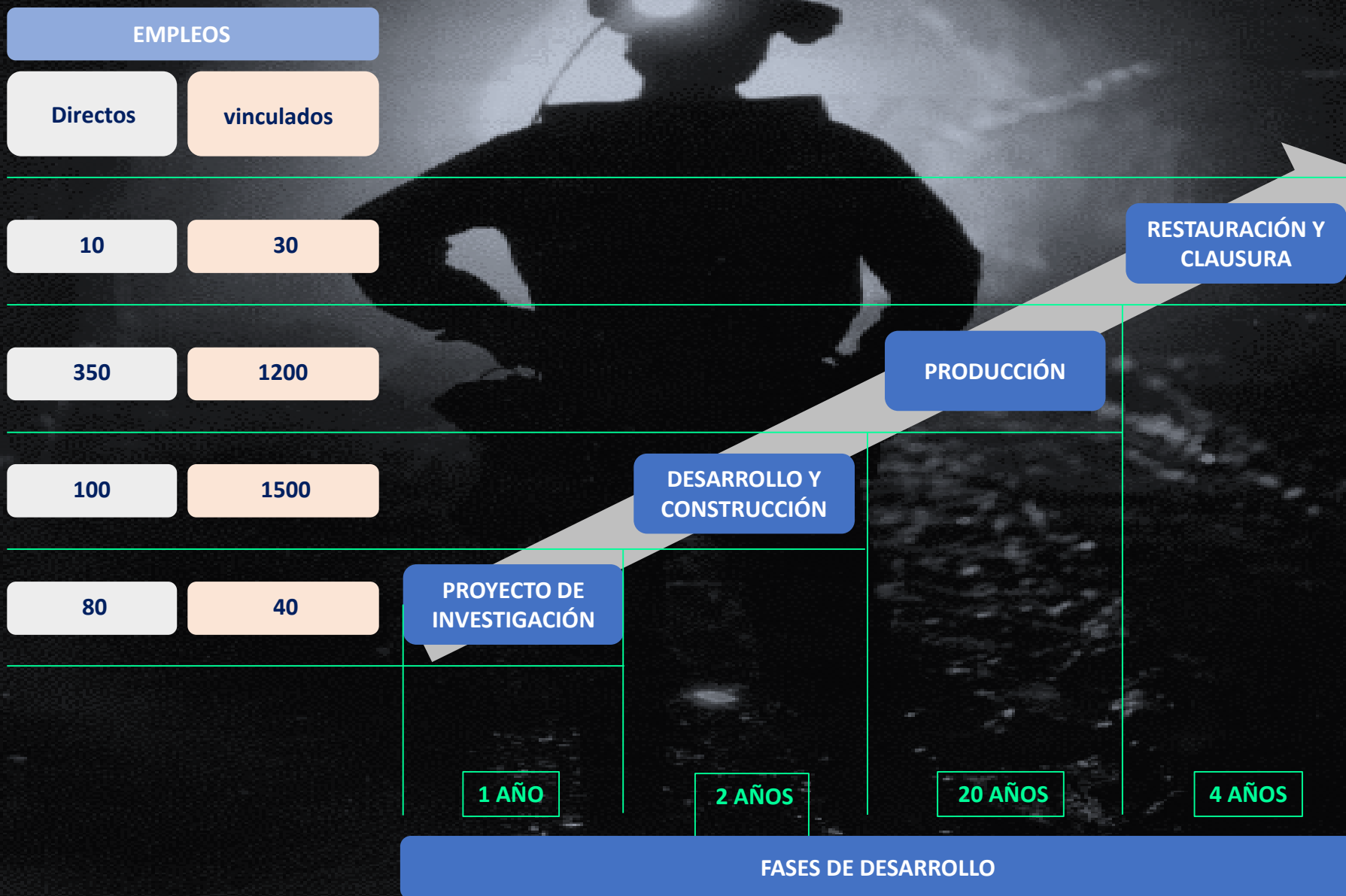

# PROYECTO INTEGRAL

